



B9116899

पिता / कानूनी अभिभावक का नाम / Name of Father / Legal Guardian

BHAG SINGH

माता का नाम / Name of Mother

POOJA SAINI

पति या पत्नी का नाम / Name of Spouse

पता / Address

VPO RAJPURA TEH NALAGARH**DISTT, SOLAN****PIN: 174101, HIMACHAL PRADESH, INDIA**

पुराने पासपोर्ट का न. और इसके जारी होने की तिथि एवं स्थान / Old Passport No. with Date and Place of Issue

फाइल न. / File No.

SM2069224235824



भारत सरकार
Government of India



Aadhaar no. issued: 10/10/2018



Harman Singh
Harman Singh
जन्म तिथि/DOB: 25/07/2017
पुरुष/ MALE

आधार पहचान का प्रमाण है, नागरिकता या जन्मतिथि का नहीं।
इसका उपयोग सत्यापन (ऑनलाइन प्रमाणीकरण, या क्यूआर कोड/
ऑफलाइन एक्सएमएल की स्कैनिंग) के साथ किया जाना चाहिए।
**Aadhaar is proof of identity, not of citizenship
or date of birth. It should be used with verification (online
authentication, or scanning of QR code / offline XML).**

8787 7126 8641

मेरा आधार, मेरी पहचान



भारतीय विशिष्ट पहचान प्राधिकरण
Unique Identification Authority of India



पता:
S/O पूजा सैनी, राजपुरा, नालागढ़, सोलन, नालागढ़ टी,
नालागढ़, सोलन,
हिमाचल प्रदेश - 174101

Address:
S/O Pooja Saini, Vpo Rajpura, Tehsil
Nalagarh, Distt Solan, Nalagarh(T), PO:
Nalagarh, DIST: Solan,
Himachal Pradesh - 174101

Details as on: 22/02/2024

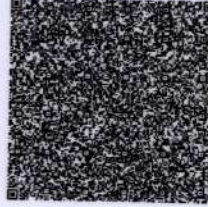

8787 7126 8641

VID : 9122 9139 9258 9932



1947



help@uidai.gov.in



www.uidai.gov.in