

क्रम संख्या/
S.No.SSCE/2021/

0437138



रजि. नं.
Regn.No. C221/20212/0048

केन्द्रीय माध्यमिक शिक्षा बोर्ड
CENTRAL BOARD OF SECONDARY EDUCATION
अंक विवरणिका सह प्रमाण पत्र
MARKS STATEMENT CUM CERTIFICATE
सीनियर स्कूल सर्टिफिकेट परीक्षा, 2021
SENIOR SCHOOL CERTIFICATE EXAMINATION, 2021



यह प्रमाणित किया जाता है कि

This is to certify that ANMOL SINGH

अनुक्रमांक

Roll No. 13616264

माता का नाम

Mother's Name PARAMJEET KAUR

पिता/संरक्षक का नाम

Father's / Guardian's Name SUKHWINDER SINGH

विद्यालय

School 20212 PINE GROVE PUB SCH BASSI PATHANAN FATEHGARH PB

की शैक्षणिक उपलब्धियां निम्नानुसार हैं has achieved Scholastic Achievements as under :

विषय कोड SUB. CODE	विषय SUBJECT	प्राप्त अंक MARKS OBTAINED				स्थितीय ग्रेड POSITIONAL GRADE
		लिखित THEORY	प्रा./PR. आं.पू./IA	योग TOTAL	योग (शब्दों में) TOTAL (IN WORDS)	
301	ENGLISH CORE	052	019	071	SEVENTY ONE	D1
104	PUNJABI	042	019	061	SIXTY ONE	D1
028	POLITICAL SCIENCE	031	018	049	FORTY NINE	D2
027	HISTORY	030	019	049	FORTY NINE	D2
048	PHYSICAL EDUCATION	030	028	058	FIFTY EIGHT	D2
500	WORK EXPERIENCE					A1
502	HEALTH & PHYSICAL EDUCATION					B1
503	GENERAL STUDIES					B1

संक्षिप्तों का अर्थ : Abbreviations

AB : अनुपस्थित Absent

IA : आंतरिक मूल्यांकन Internal Assessment

प्रा./PR. : प्रायोगिक/Practical

ER : अनिवार्य पुनरावृत्ति सभी विषयों में Essential Repeat in all subjects

परिणाम Result PASS

दिल्ली Delhi

दिनांक Dated : 30-07-2021

(Signature)

परीक्षा नियंत्रक

Controller of Examinations

सह-शैक्षणिक उपलब्धियां : सह-शैक्षणिक एवं अनुशासन क्षेत्र में ग्रेडिंग विद्यालय द्वारा अपने स्तर पर बोर्ड द्वारा जारी प्रारूपनुसार प्रदान की जाती है।

Co-Scholastic achievements : Grading for Co-Scholastic and Discipline area is being issued by the school as per format prescribed by the Board.

परिवर्तित विषय कोड में, परीक्षा परिणाम 100 अंकों के अंतर्गत दिया गया है।

In the changed subject code, the test result is given under 100 marks.

सूचना / Information :

1. स्थितीय ग्रेड ग्रेडिंग पैटर्न के अनुसार परीक्षार्थी की स्थिति है। ग्रेड गिन्नासिस्टिबल चौर बिन्दु पैमाने पर प्रदान किए गए हैं :-

Positional Grade is position of the candidate according to grading pattern. The grades have been awarded on a 9-point scale as under :-

- ए-1 : सर्वोत्कृष्ट 1/8 उत्तीर्ण परीक्षार्थियों के लिए
- A-1 : Top 1/8th of the passed candidates
- ए-2 : तत्परचात् 1/8 उत्तीर्ण परीक्षार्थियों के लिए
- A-2 : Next 1/8th of the passed candidates
- बी-1 : तत्परचात् 1/8 उत्तीर्ण परीक्षार्थियों के लिए
- B-1 : Next 1/8th of the passed candidates
- बी-2 : तत्परचात् 1/8 उत्तीर्ण परीक्षार्थियों के लिए
- B-2 : Next 1/8th of the passed candidates
- सी-1 : तत्परचात् 1/8 उत्तीर्ण परीक्षार्थियों के लिए
- C-1 : Next 1/8th of the passed candidates
- सी-2 : तत्परचात् 1/8 उत्तीर्ण परीक्षार्थियों के लिए
- C-2 : Next 1/8th of the passed candidates
- डी-1 : तत्परचात् 1/8 उत्तीर्ण परीक्षार्थियों के लिए
- D-1 : Next 1/8th of the passed candidates
- डी-2 : तत्परचात् 1/8 उत्तीर्ण परीक्षार्थियों के लिए
- D-2 : Next 1/8th of the passed candidates
- ई : अनिवार्य पुनरावृत्ति के परीक्षार्थियों के लिए
- E : For Essential Repeat candidates

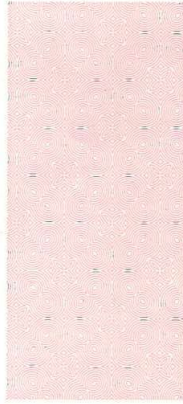

2. (क) बाह्य परीक्षा के प्रत्येक विषय में अधिकतम अंक 100 हैं। प्रत्येक विषय में उत्तीर्ण होने के लिए कम से कम 33% अंक हैं। लिखित व प्रयोगात्मक परीक्षा में, लिखित में 33%, प्रयोगात्मक में 33% तथा योग में 33% अंक आवश्यक होने चाहिए।
- (a) Maximum marks for each subject of external examination are 100. Minimum pass marks in each subject are 33%. In case of a subject involving practical work, a candidate must obtain 33% marks in theory and 33% marks in practical separately in addition to 33% marks in aggregate in order to qualify in that subject.
- (ख) सामान्य अध्ययन / सामान्य वुनियासी पाठ्यक्रम (जी.एफ.सी), कार्यनुभव / सामान्य व्यावसायिक पाठ्यक्रम (व्यावसायिक क्षेत्र के लिए नहीं है) और स्वास्थ्य एवं शारीरिक शिक्षा आदि आंतरिक परीक्षा के विषय हैं और इनका श्रेणीकरण स्कूल में ली गई परीक्षा, आंतरिक मूल्यांकन पर आधारित है। पत्राचार विद्यालय / प्राइवेट परीक्षार्थियों को आंतरिक परीक्षा के विषयों में छूट प्राप्त है।
- (b) General Studies / General Foundation Course (GFC), Work Experience / Generic Vocational Course (not applicable to Vocational Scheme) and Health & Physical Education are subjects of Internal examination and the Grades are based on internal assessment by the schools. Patrachar Vidyalaya / Private candidates are exempted from Subject(s) of internal examination.

3. (क) यदि परीक्षार्थी को छूट प्राप्त नहीं है तो परीक्षा उत्तीर्ण करने के लिए परीक्षार्थी के लिए आवश्यक है कि वह आंतरिक मूल्यांकन के सभी विषयों में कम से कम डी-2 ग्रेड अवश्य प्राप्त करें और पांच बाह्य परीक्षा के प्रत्येक विषय में 33% अंक या डी-2 ग्रेड अवश्य प्राप्त करें।
- (a) To pass the examination, a candidate must obtain at least Grade D-2 in all subjects of Internal assessment unless the candidate is exempted and 33% marks or Grade D-2 in each of the five subjects of external examination.
- (ख) अध्ययन योजना के अनुसार बाह्य परीक्षा के पांच विषय होंगे। इनमें या तो दो भाषाएं और तीन वैकल्पिक विषय होंगे अथवा एक भाषा और चार वैकल्पिक विषय होंगे।
- (b) As per Scheme of Studies there are five subjects of external examination either two languages and three electives or one language and four electives.
- (ग) समाग्र रूप से श्रेणी/उत्कृष्टता/कुलयोग नहीं दिया जाता है।
- (c) No overall division/distinction/aggregate is awarded.
4. लिन परीक्षार्थियों को पूरक श्रेणी में रखा गया है उन्हें विद्यालय/पत्राचार विद्यालय के माध्यम से तथा प्राइवेट परीक्षार्थियों को वेबसाइट के माध्यम से पूरक परीक्षा के लिए आवेदन करना चाहिए। The candidates who have been placed under compartment category should register themselves through school / Patrachar Vidyalaya and private candidates should apply through website for appearing in compartment examination.
5. नवीनतम जानकारी के लिए सी.बी.एस.ई. की वेबसाइट - www.cbse.nic.in अथवा परीक्षा वेबसाइट - www.cbseresults.nic.in देखें। For latest updates visit website of CBSE - www.cbse.nic.in or Result website - www.cbseresults.nic.in

मैं यह पुष्टि करता हूँ कि विद्यार्थी/मेरे पुत्र/पुत्री एवम् माता/पिता/संरक्षक के सभी विवरण जो अंक विवरणिका सह प्रमाण पत्र के मुख्य पृष्ठ पर दर्शाये गए हैं मेरी जानकारी के अनुसार सही हैं।

I confirm that all particulars of the student/my ward and of Mother/Father/Guardian given on the front side of the mark statement cum certificate are correct to the best of my knowledge.

प्रधानाचार्य के हस्ताक्षर
Signature of the Principal

दिनांक
Date 4/10/2021

माता/पिता/संरक्षक के हस्ताक्षर
Signature of the Mother/Father/Guardian

प्रधानाचार्य का नाम
Name of the Principal

CBSE Affiliation No. 1630459
School Code : 04767

क्र. 1 एच.ए.ए.ई./2019/
S.No. : S S E / 2019 /

1441449



रजि. नं.
Regn.No. C119/04767/0021

केन्द्रीय माध्यमिक शिक्षा बोर्ड
CENTRAL BOARD OF SECONDARY EDUCATION

अंक विवरणिका सह प्रमाण पत्र
MARKS STATEMENT CUM CERTIFICATE

माध्यमिक विद्यालय परीक्षा, 2019

ALL INDIA SECONDARY SCHOOL EXAMINATION, 2019



यह प्रमाणित किया जाता है कि This is to certify that ANMOL SINGH

अनुक्रमांक Roll No. 2245248

माता का नाम Mother's Name PARAMJEET KAUR

पिता/संरक्षक का नाम Father's / Guardian's Name SUKHWINDER SINGH

जन्म तिथि Date of Birth 12/07/2003 12TH JULY TWO THOUSAND THREE

विद्यालय School 04767-PINE GROVE PUB SCH BASSI PATHANAN FATEHGARH PB

की शैक्षणिक उपलब्धियां निम्नानुसार हैं has achieved Scholastic Achievements as under :

विषय कोड SUB. CODE	विषय SUBJECT	प्राप्त अंक MARKS OBTAINED				स्थितीय ग्रेड POSITIONAL GRADE
		लिखित THEORY	आं.मू. IA/ प्रा.प्र.	योग TOTAL	योग (शब्दों में) TOTAL (IN WORDS)	
101	ENGLISH COMM.	045	018	063	SIXTY THREE	D1
004	PUNJABI	050	019	069	SIXTY NINE	D1
041	MATHEMATICS	016	018	034	THIRTY FOUR	D2
086	SCIENCE	024	018	042	FORTY TWO	D1
087	SOCIAL SCIENCE	036	018	054	FIFTY FOUR	D1

संक्षिप्तों का अर्थ : Abbreviations

AB : अनुपस्थित Absent

आं.मू. : आंतरिक मूल्यांकन

IA : Internal Assessment

प्रा./PR. : प्रायोगिक/Practical

परिणाम Result PASS

दिल्ली Delhi

दिनांक Dated : 06/05/2019

(Signature)

परीक्षा नियंत्रक
Controller of Examinations

सह-शैक्षणिक उपलब्धियां : सह-शैक्षणिक एवम अनुशासन क्षेत्र में ग्रेडिंग विद्यालय द्वारा अपने स्तर पर बोर्ड द्वारा जारी प्रारूपनुसार प्रदान की जाती है।
Co-Scholastic achievements : Grading for Co-Scholastic and Discipline area is being issued by the school as per format prescribed by the Board.

सूचना / Information

- स्थितीय ग्रेड ग्रेडिंग पैटर्न के अनुसार परीक्षार्थी की स्थिति है। ग्रेड निम्नलिखित नौ विन्दु पैमाने पर प्रदान किए गए हैं :-
Positional Grade is position of the candidates according to grading pattern. The grades have been awarded on a 9-Point scale as under :-

ए-1 : सर्वोत्कृष्ट 1/8 उत्तीर्ण परीक्षार्थियों का	A-1 : Top 1/8 th of the passed candidates
ए-2 : तत्पश्चात् 1/8 उत्तीर्ण परीक्षार्थियों का	A-2 : Next 1/8 th of the passed candidates
बी-1 : तत्पश्चात् 1/8 उत्तीर्ण परीक्षार्थियों का	B-1 : Next 1/8 th of the passed candidates
बी-2 : तत्पश्चात् 1/8 उत्तीर्ण परीक्षार्थियों का	B-2 : Next 1/8 th of the passed candidates
सी-1 : तत्पश्चात् 1/8 उत्तीर्ण परीक्षार्थियों का	C-1 : Next 1/8 th of the passed candidates
सी-2 : तत्पश्चात् 1/8 उत्तीर्ण परीक्षार्थियों का	C-2 : Next 1/8 th of the passed candidates
डी-1 : तत्पश्चात् 1/8 उत्तीर्ण परीक्षार्थियों का	D-1 : Next 1/8 th of the passed candidates
डी-2 : तत्पश्चात् 1/8 उत्तीर्ण परीक्षार्थियों का	D-2 : Next 1/8 th of the passed candidates
ई : अनुत्तीर्ण परीक्षार्थी	E : Failed candidate
- परीक्षा के प्रत्येक विषय के लिए अधिकतम अंक 100 हैं। प्रत्येक विषय के लिए मूल्यांकन के दो घटक हैं।
Maximum marks for each subject of Examination are 100. Evaluation for each subject has two components:
 - आन्तरिक मूल्यांकन/प्रयोगिक परीक्षा (विषयवार यथा निर्धारित अंक)
Internal Assessment / Practical Examination (Marks subject-wise as prescribed)
 - बाह्य मूल्यांकन/(विषयवार यथा निर्धारित अंक)/बाह्य परीक्षा का तात्पर्य बोर्ड द्वारा संचालित लिखित परीक्षा से है।
External Assessment / (Marks subject-wise as prescribed). External Assessment means theory examination held by Board
- विषय में अर्हता प्राप्त करने के लिए परीक्षार्थी को आन्तरिक मूल्यांकन/प्रयोगिक परीक्षा (विषयवार यथा निर्धारित अंक) तथा बाह्य मूल्यांकन/विषयवार यथा निर्धारित अंक/ दोनों को मिलाकर समग्र रूपसे कम से कम 33% अंक प्राप्त करना चाहिए तथा परीक्षार्थी का लिखित परीक्षा में उपस्थित होना अनिवार्य है।
To qualify in a subject, a candidate must obtain minimum of 33% marks overall taken together in internal assessment / practical examination (Marks subject-wise as prescribed) and External Assessment for theory (Marks subject-wise as prescribed) and a candidate must be present in theory examination.
- परीक्षार्थी (पांच विषयों वाले) यदि एक और दो विषयों में अनुत्तीर्ण (ई ग्रेड) हैं उसका समग्र परीक्षा परिणाम 'कम्पार्टमेंट' होगा। ऐसे परीक्षार्थी को पूरक (कम्पार्टमेंट) परीक्षा के कुल तीन अवसर मिलेंगे ताकि जो विषयों में ग्रेड 'ई' है उनमें अर्हता प्राप्त कर सके।
The candidate (having five subjects) if fails in not more than two subjects, the overall examination result shall be Compartment. Such candidate shall have maximum three chances of compartment examination to qualify in the subject(s) in which Grade 'E' has been awarded.
- अतिरिक्त छठा विषय लेने वाले विद्यार्थी के मामले में निम्नलिखित मापदण्ड लागू होंगे।
In respect of candidates opting an additional 6th subject, the following norms shall apply:
 - अतिरिक्त विषय के रूप में ली जाने वाली भाषा, उस भाषा का प्रतिस्थापन करेगी जिसमें अर्हता प्राप्त न हुई हो एवम प्रतिस्थापन के बाद परीक्षार्थी के पास हिंदी या अंग्रेजी एक भाषा के रूप में हो।
A language offered as an additional subject may replace a language in the event of a candidate not qualifying in the same provided after replacement the candidate has Hindi or English as one of the languages.
 - स्किल पाठ्यक्रम की स्थिति में अतिरिक्त विषय के रूप में लिया गया छठा स्किल विषय गणित, विज्ञान अथवा सामाजिक विज्ञान में किसी एक में अर्हता प्राप्त न करने की स्थिति में उस अनुत्तीर्ण विषय का प्रतिस्थापन करेगा। स्किल पाठ्यक्रम के परीक्षार्थी का परीक्षा परिणाम का निर्धारण तदनुसार होगा।
Under Skill, if any student fails in any one of the three elective subjects (i.e. Mathematics, Science or Social Science), then it will be replaced by the Skill subject (offered as 6th subject) and result of Class X Board Examination computed accordingly.
- सह-शैक्षणिक एवम विषय क्षेत्र का आकलन आन्तरिक रूप से विद्यालयों द्वारा किया जाएगा और सह-शैक्षणिक तथा विषय क्षेत्रों के लिए किया गया है। इन क्षेत्रों में ग्रेडिंग प्रमाण पत्र (पांच विन्दु A-E पैमानेपर) विद्यालयों द्वारा अपने स्तर पर दिया जाएगा। Assessment of Co-Scholastic and Discipline areas shall be done internally by the school and the Grading Certificate for Co-Scholastic and Discipline areas will be issued by the school.
- जिन परीक्षार्थियों को पूरक श्रेणी में रखा गया है उन्हें विद्यालय/पत्राचार विद्यालय के माध्यम से तथा प्राइवेट परीक्षार्थियों को वेबसाइट के माध्यम से पूरक परीक्षा के लिए आवेदन करना चाहिए। The candidates who have been placed under compartment category should register themselves through school/Patrachar Vidyalaya and private candidates should apply through website for appearing in compartment examination.

मैं यह पुष्टि करता हूँ कि विद्यार्थी/मेरे पुत्र/पुत्री एवम् माता/पिता/संरक्षक के सभी विवरण जो प्रमाण पत्र के मुख्य पृष्ठ पर दर्शाये गये हैं मेरी जानकारी के अनुसार सही हैं।
I confirm that all particulars of the student/my ward and of Mother/Father/Guardian given on the front side of the certificate are correct to the best of my knowledge.

Principal
Pine Grove Public School
Bassi Pathana (F.G.S) Pb.
CBSE Affiliation No. 1630159
School Code : 04767

प्रधानाचार्य के हस्ताक्षर
Signature of the Principal

दिनांक Date	माता/पिता/संरक्षक के हस्ताक्षर Signature of the Mother/Father/Guardian	प्रधानाचार्य का नाम व विद्यालय की मोहर सहित Name of the Principal with school seal
----------------	---	---