

ਸ਼ਾਲਾ ਨੰਬਰ /  
S.No.SSE/2016

**0414543**

ਕੇਂਦਰੀ ਸਕੂਲੀਕ ਸਿੱਖਿਆ ਬੋਰਡ, ਦਿੱਲੀ  
Central Board of Secondary Education, Delhi  
ਸਾਬਕਾ ਸਕੂਲੀਕ ਪਰੀਖਣ (ਸਾਲ : 2014 - 16)  
SECONDARY SCHOOL EXAMINATION (SESSION : 2014 - 16)  
ਇਹ ਸ਼ੀਟ ਸਾਰੇ ਵਿਦਿਆਰਥੀਆਂ ਲਈ ਪੜ੍ਹਾਈ ਸ਼ੀਟ ਦਾ ਕਮਿਊਨਿਕੇਟਿਵ ਸਿੱਖਿਆ ਪ੍ਰਦਰਸ਼ਨ ਪੱਤਰ ਹੈ।

ਸ਼ਾਹੀਦੀ ਨੰਬਰ / Roll No. : **2254426**

ਰਜਿਸਟਰੇਸ਼ਨ ਨੰਬਰ /  
Registration No. : **C615/04767/0009**

ਸਾਰੇ ਵਿਦਿਆਰਥੀਆਂ ਨੂੰ ਦੱਸਿਆ ਜਾਂਦਾ ਹੈ ਕਿ : This is to Certify that  
ਮਾਤਾ/ਪਿਤਾ/ਸੰਰਖਕਾਂ ਦਾ ਨਾਮ : Mother's/Father's/Guardian's Name  
ਜਨਮ ਮਿਤੀ : Date of Birth  
ਵਿਦਿਆਰਥੀ ਸਕੂਲ : Student School  
ਜੋ ਵਿਦਿਆਰਥੀ ਵਿਦਿਆਰਥੀ ਪੜ੍ਹਾਈ ਨਿਰਧਾਰਤ ਪ੍ਰਦਰਸ਼ਨ ਪੱਤਰ ਨੂੰ ਪੂਰਾ ਕਰਦਾ ਹੈ।

PARMJIT KAUR / KULDEEP SINGH  
19/01/2000 19TH JANUARY TWO THOUSAND  
04767-PINE GROVE PUB SCH BASSI PATHANAN FATEHGARH PB



ਪਾਠੀਕ ਪ੍ਰਦਰਸ਼ਨ : Academic Performance :

Subject Code and Name	ਸ਼ਾਹੀਦੀ ਕਲਾਸ IX				ਸ਼ਾਹੀਦੀ ਕਲਾਸ X			
	Grade FA	Grade SA	Overall Grade (FA+SA)	Grade Point (GP)	Grade FA	Grade SA	Overall Grade (FA+SA)	Grade Point (GP)
	101 ENGLISH COMM.	B2	C1	B2	07	C1	C2	C1
004 PUNJABI	A1	B1	A2	09	A2	C1	B2	07
041 MATHEMATICS	B2	C2	B2**	07	B1	C2	C1	06
086 SCIENCE	C1	D	C1**	06	C1	D	C2	05
087 SOCIAL SCIENCE	B2	D	C1	06	B1	E1	C1**	06

6.0

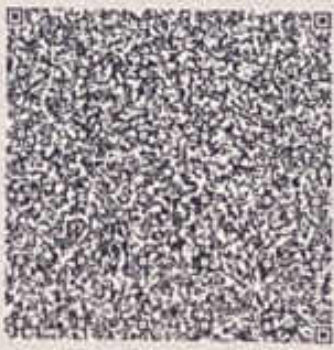

ਸਾਰੇ ਵਿਦਿਆਰਥੀਆਂ ਨੂੰ ਦੱਸਿਆ ਜਾਂਦਾ ਹੈ ਕਿ : Cumulative Grade Point Average (CGPA) :  
\* ਸਾਰੇ ਵਿਦਿਆਰਥੀਆਂ ਨੂੰ ਦੱਸਿਆ ਜਾਂਦਾ ਹੈ ਕਿ : Grade in Assessment of Speaking and Listening Skills (ASLS) :  
2. (ਕ) (A) ਸ਼ਾਹੀਦੀ ਕਲਾਸ IX Life Skills :  
ਸ਼ਾਹੀਦੀ ਕਲਾਸ IX : IX - A2 X - C1

ਸ਼ਾਹੀਦੀ ਕਲਾਸ IX Life Skills	ਸ਼ਾਹੀਦੀ ਕਲਾਸ IX		ਸ਼ਾਹੀਦੀ ਕਲਾਸ X	ਸ਼ਾਹੀਦੀ ਕਲਾਸ X
	ਸ਼ਾਹੀਦੀ ਕਲਾਸ IX	ਸ਼ਾਹੀਦੀ ਕਲਾਸ IX		
ਵਿਚਾਰ ਕਰਨਾ / Thinking Skills	Identifies personal strengths and weaknesses and uses them to arrive at meaningful decisions	B	Identifies personal strengths and weaknesses, usually analyses problems with relevant information, arrives at appropriate decisions, capable of original, innovative and constructive solutions to problems.	C
ਸਮਾਜਿਕ ਸ਼ਾਹੀਦੀ / Social Skills	Empathetic, Displays sensitivity towards differently-abled, possesses good interpersonal skills and appreciates other's opinions, accepts feedback from teachers, elders and peers for self-improvement.	A	Interpersonal and communicative skills are satisfactory and usually takes feedback and criticism positively.	C
ਸਮਾਜਿਕ ਸ਼ਾਹੀਦੀ / Emotional Skills	Self-confident, optimistic, manages personal challenges and adverse situations effectively and constructively, handles stress well, expresses emotions appropriately and readily takes help when needed.	A	Identifies weaknesses, stress and negative emotions fairly well, manages them with self confidence and is empathetic.	B

2. (ੳ)(B) ਸ਼ਾਹੀਦੀ ਕਲਾਸ X Work Education :

ਸ਼ਾਹੀਦੀ ਕਲਾਸ X Work Education	ਸ਼ਾਹੀਦੀ ਕਲਾਸ X	ਸ਼ਾਹੀਦੀ ਕਲਾਸ X
Innovative, with excellent grasp of any assignment, very punctual in the completion of any assigned task, self-motivated, empathetic, inspires others and an excellent team worker.	A	Interested in assigned tasks, displays good workmanship and is usually punctual.

C



