इस पासपोर्ट में 36 पृष्ठ हैं। This passport contains 36 pages.

भारत गणराज्य REPUBLIC OF INDIA

Shilpa

टाईप / Type: P
राष्ट्र कोड / Country Code: IND
पासपोर्ट नं / Passport No.: S3950687

उपनाम / Surname

दिया गया नाम / Given Name(s): SHILPA

राष्ट्रीयता / Nationality: भारतीय/INDIAN
लिंग / Sex: F
जन्म तिथि / Date of Birth: 23/11/1996

जन्म स्थान / Place of Birth: GITALPUR, HARYANA

जारी करने का स्थान / Place of Issue: CHANDIGARH

जारी करने की तिथि / Date of Issue: 25/05/2018
समाप्ति की तिथि / Date of Expiry: 24/05/2028

P<IND<<SHILPA<<<<<<<<<<<<<<<<<<<<<<<<<<<<<<<<
S3950687<2IND9611238F2805243<<<<<<<<<<<<<<<8

34

विविध सेवा / MISCELLANEOUS SERVICE

टिप्पणी / OBSERVATION

S3950687

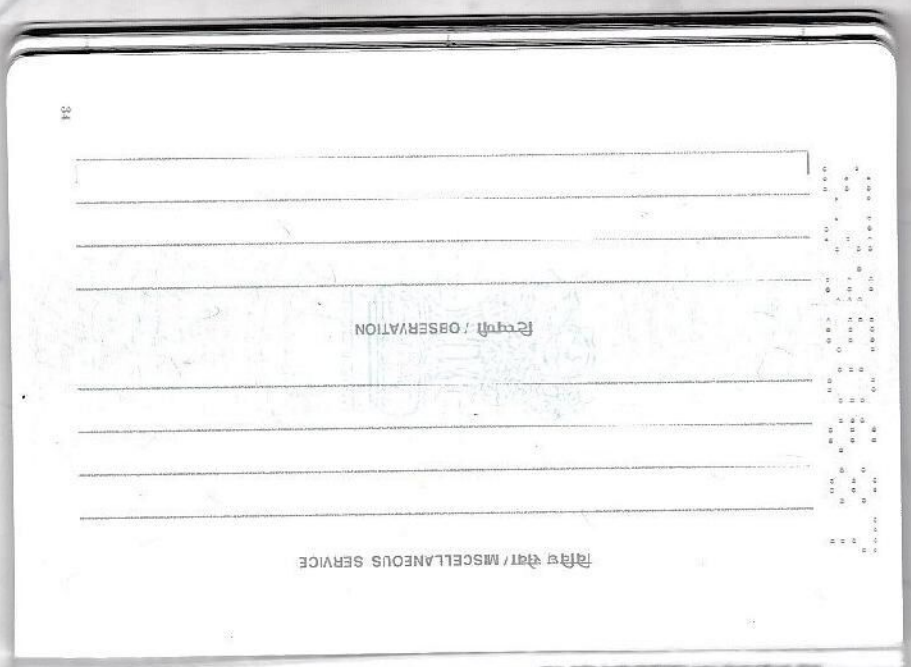

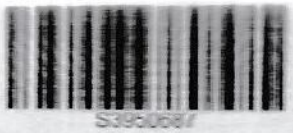

पिता / कानूनी अभिभावक का नाम / Name of Father / Legal Guardian
RAMESH KUMAR

माता का नाम / Name of Mother
SANTOSH DEVI

पति या पत्नी का नाम / Name of Spouse
ANKUSH

पता / Address
CHANARTHAL ROAD

DHILLON COLONY,KURUKSHETRA

PIN:136118,HARYANA,INDIA

पुराने पासपोर्ट का नं. और इसके जारी होने की तिथि एवं स्थान / Old Passport No. with Date and Place of Issue

फाईल नं./ File No.
CH1062344511218